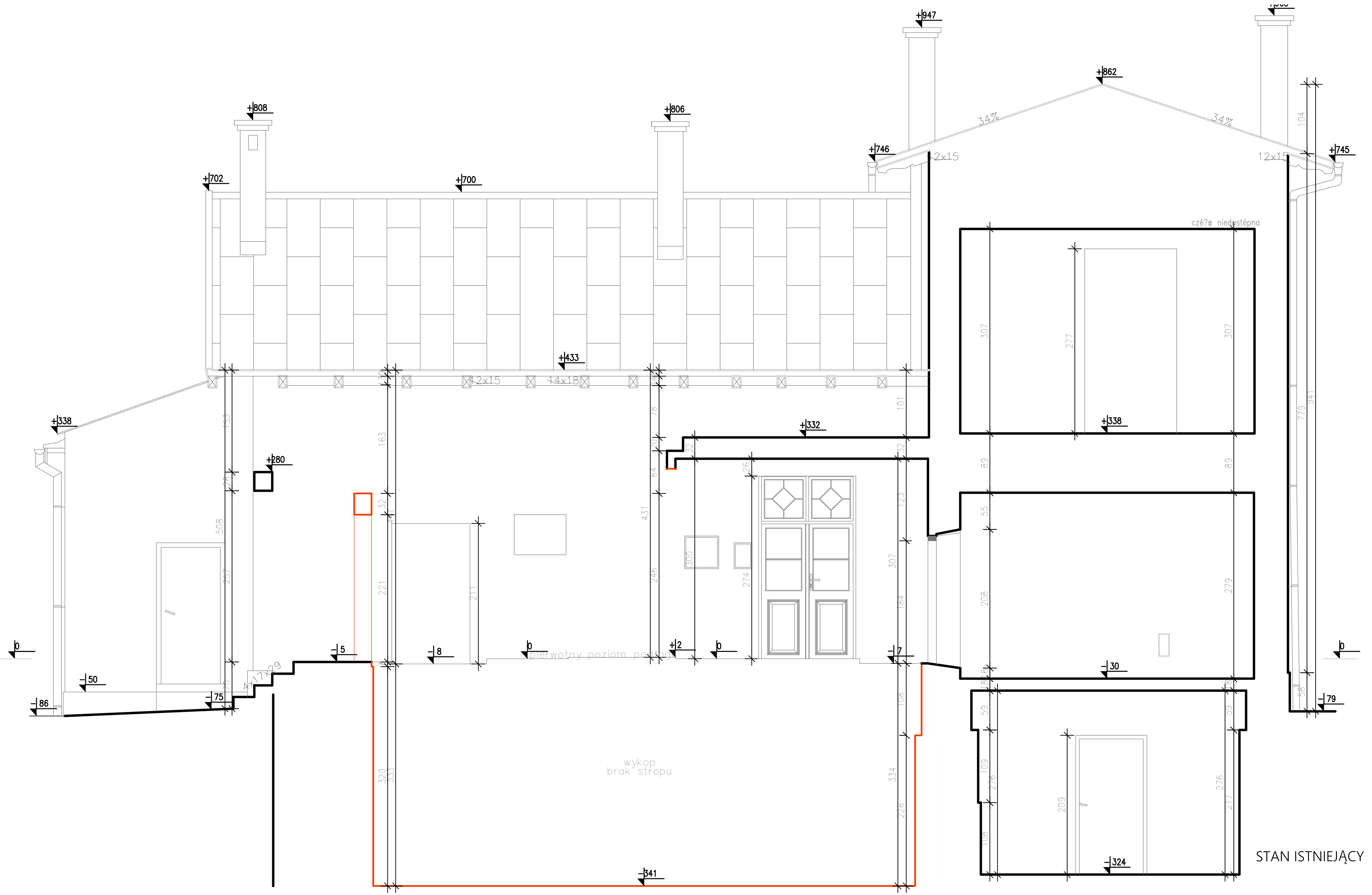

STAN ISTNIEJĄCY

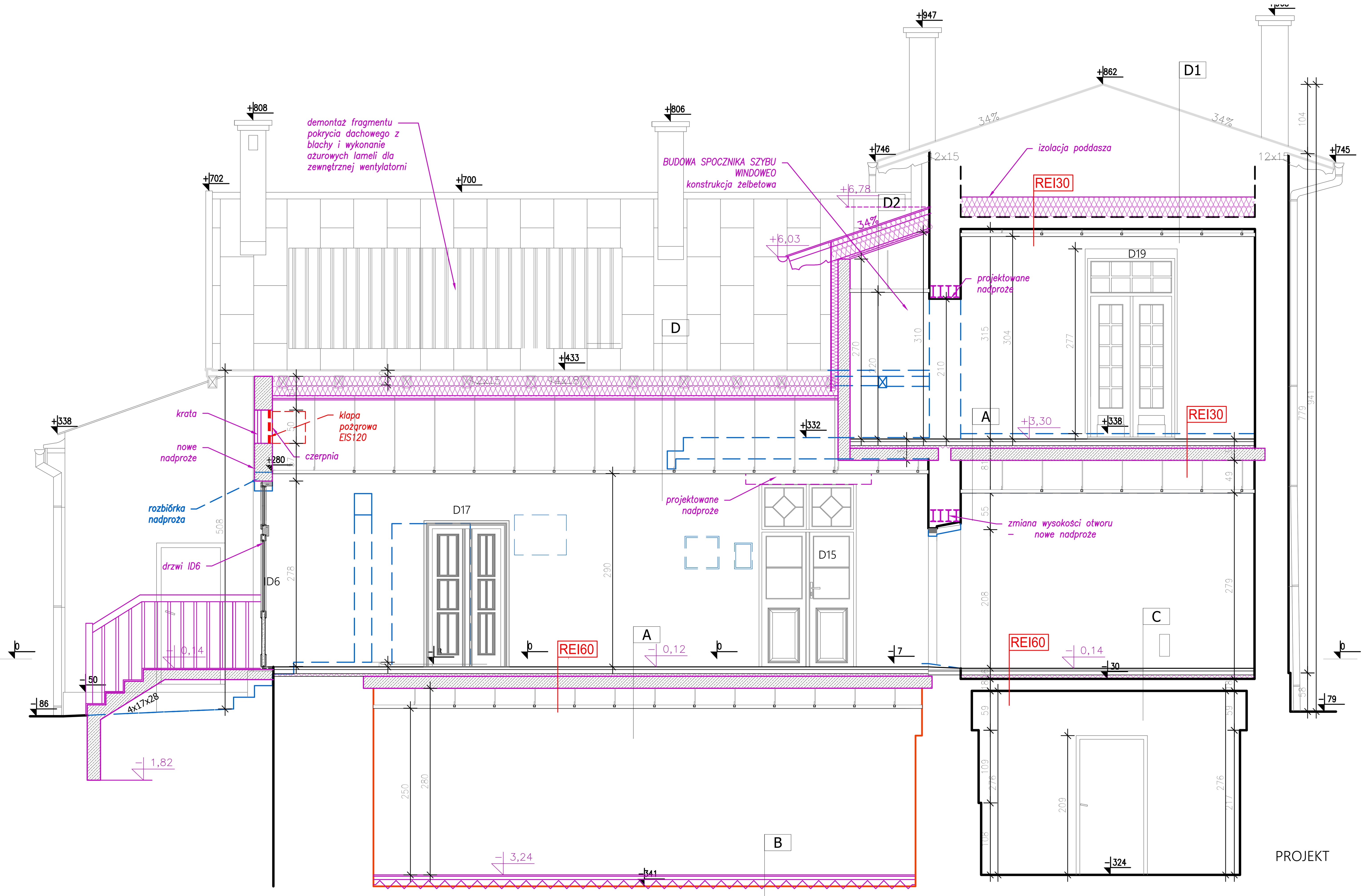

PROJEKT

A	PROJEKTOWANY STROP MIĘDZYPIĘTROWY	
WARSTWA WYKOŃCZENIOWA (parkiet, gres, posadzka epoksydowa)		4cm
WYLEWKA BETONOWA ZBROJONA WŁÓKNAMI		6cm
STYROPIAN AKUSTYCZNY		4cm
STROP TYPU RECTOR		18 cm

B	PIWNICE POSADZKI	
WARSTWA WYKOŃCZENIOWA (gres, posadzka epoksydowa)		2cm
WYLEWKA BETONOWA ZBROJONA WŁÓKNAMI		5cm
STYRODUR		10cm
ISTNIEJACA PŁYTA FUNDAMENTOWA WRAZ Z IZOLACJĄ PRZECIWWODNĄ		

C	POSADZKI NA ISTNIEJACYCH STROPACH	
WARSTWA WYKOŃCZENIOWA (parkiet, gres, posadzka epoksydowa)		4cm
WYLEWKA BETONOWA ZBROJONA WŁÓKNAMI		6cm
STYROPIAN AKUSTYCZNY		4cm
ISTNIEJĄCY STROP		

D	DACH docieplenie	
ISTNIEJĄCA BLACHA		
ISTNIEJĄCA KONSTRUKCJA DACHU		
WEŁNA MINERALNA λd=0,035W/mK POMIĘDZY KROKWIAMI 20+10 cm		30cm
FOLIA PAROIZOLACYJNA		
RUSZT METALOWY DO PŁYT G-K		
PŁYTY G-K OGNIOODOPORNE EI30 2x1,25 cm		2,5 cm
SUFIT – CHŁODZENIE PŁASZCZYZNOWE		

D1	DACH docieplenie	
ISTNIEJĄCA BLACHA		
ISTNIEJĄCA KONSTRUKCJA DACHU		
WEŁNA MINERALNA λd=0,035W/mK POMIĘDZY KROKWIAMI 20+10 cm – projektowane		30cm
FOLIA PAROIZOLACYJNA projektowane		
ISTNIEJACY STROP ŻELBETOWY		
SUFIT – CHŁODZENIE PŁASZCZYZNOWE		

D2	DACH	
BLACHA STALOWA – na wzór istniejącej		
ŁATY		
KROKWIE		18 cm
WEŁNA MINERALNA λd=0,035W/mK POMIĘDZY KROKWIAMI 20+10 cm		30cm
FOLIA PAROIZOLACYJNA		
RUSZT METALOWY DO PŁYT G-K		
PŁYTY G-K OGNIOODOPORNE EI30 2x1,25 cm		2,5 cm
SUFIT – CHŁODZENIE PŁASZCZYZNOWE		

STROPY I ŚCIANY ISTNIEJĄCE

PODBICIA FUNDAMETÓW WYKONANE W 2021 ROKU

WYBURZENIA, ROZBIÓRKI

PROJEKTOWANE ŚCIANY/STROPY ŻELBETOWE

PROJEKTOWANE ŚCIANY DZIAŁOWE WYKONANE Z PŁYT GIPSOWO- KARTONOWYCH

elementy projektowane – opis

+590 POZIOM WG INWENTARYZACJI

0,12 PROJEKTOWANY POZIOM

UWAGA - POZIOM "0" ZGODNIE Z INWETARYZACJĄ.

poziom 0,00 = 204,54 m n.p.m.

LEM Studio Architektoniczne Sp. z o.o.
ul. Zabłocie 39, 30-701 Kraków
NIP: 676-238-36-75 / REGON: 120753070 / KRS:0000311257
tel: +48 12 296 02 71 / biuro@lemsa.pl

Obiekt	**Oddział Muzeum Sztuki Wspólczenej w Krakowie MOCAK "KOSSAKÓWKA"**		Nr projektu 22-04
Inwestor	**Muzeum Sztuki Współczesnej w Krakowie MOCAK,** ul. Lipowa 4, 30-702 Kraków		Data 10.2022
Lokalizacja	Pl. K. Kossaka 4 Kraków dz. nr ewid. 120/4, 123/6, 146/3, 146/4, obr. 0145 Śródmieście		
Branża	ARCHITEKTURA		rewizja -
Faza	PROJEKT BUDOWLANY	nr upr. arch. bez ogr.	podpis
Projektant	mgr inż. arch. Ewa Dobrucka	297/2000	
Sprawdzający	mgr inż. arch. Louay Farah	MPOiA 043/10	
Treść rysunku	PRZEKRÓJ C'-C'		Nr rys: 206A Skala: 1:50

UWAGA: Prawa Autorskie zastrzeżone – LEM Studio Achitektoniczne sp. z o.o.
Wszystkie wymiary należy sprawdzić na budowie! W przypadku użycia nazwy produktu bądź producenta dopuszcza się zastosowanie materiału równoważnego pod względem parametrów technicznych i funkcji jakiej ma służyć.